



**CORPORACIÓN
DIJOANCORP**



Calle Vicente de la Vega
1246 - Chiclayo



950 483 262 / 900 680 748



jcornetero@galtop.com.pe
proyectos@galtop.com.pe
Justoleon@fajiceperu.com



En el complejo panorama de la construcción moderna, la capacidad de **concebir, planificar y ejecutar proyectos con excelencia** es lo que marca la diferencia.

Nos enorgullece presentar a nuestro **Grupo Corporativo**, la unión estratégica de tres empresas líderes, cada una especializada en un pilar fundamental del **ciclo de vida de un proyecto**: desde la concepción inicial hasta la materialización final. Juntos, ofrecemos una **solución integral, eficiente** y de la más alta calidad para sus desafíos más exigentes.

¿QUIÉNES SOMOS?

Somos un grupo corporativo que nace de la **sinergia** de tres empresas especializadas y consolidadas, compuesta por **GALTOP, FAJICE PERU y Corporación GALTOP**, cada una aportando su vasta experiencia y conocimiento técnico en un ámbito crucial:

Nuestra experticia abarca todo el ciclo de vida de un proyecto, con un enfoque probado en la ejecución de infraestructuras críticas. Desde estudios de viabilidad y estudios básicos hasta el diseño estructural detallado y la construcción de **colegios, plantas industriales, reservorios de agua, locales comerciales y proyectos de retail**. Nos comprometemos con la calidad, la seguridad y la eficiencia en cada etapa, garantizando soluciones robustas y funcionales desde la conceptualización.

Nuestra capacidad nos permite ofrecer soluciones personalizadas que garantizan **resistencia, precisión y adaptabilidad** a las necesidades específicas de cada proyecto.





Nuestra Visión

Convertirnos en el **referente líder** en soluciones de ingeniería y construcción en Perú, reconocidos por nuestra capacidad integral para **transformar visiones ambiciosas en realidades funcionales y sostenibles**, superando constantemente las expectativas de nuestros clientes a través de la **innovación y la excelencia** en cada etapa del proyecto.

Nuestra Misión

Concebir, planificar y ejecutar proyectos con una maestría inigualable. Nos dedicamos a **ofrecer soluciones integrales y multidisciplinarias** que abarcan el ciclo de vida completo de cualquier proyecto, desde su concepción hasta su materialización final. Nos comprometemos a **entregar infraestructuras completas y funcionales**, en el sector educativo, agroindustrial, comercial y retail, garantizando siempre la más **alta calidad, seguridad, eficiencia** y una optimización rigurosa de los recursos en cada etapa.



Nuestra propuesta de valor

La fortaleza de nuestro Grupo Corporativo reside en la **integración total de nuestras capacidades** desde las etapas iniciales de cada proyecto, permitiéndonos abordar una amplia gama de necesidades en sectores estratégicos.

Al unir fuerzas en el **análisis, diseño y construcción**, eliminamos la complejidad de gestionar múltiples proveedores, asegurando:

Soluciones End-to-End y Multidisciplinarias

Cubrimos cada fase de su proyecto, desde la concepción y el diseño inicial hasta la obra civil, las estructuras y las instalaciones finales, todo gestionado con un único punto de contacto. Nuestra experiencia abarca desde colegios y reservorios hasta plantas industriales y espacios comerciales.

Eficiencia Maximizada y Optimización de Recursos

La coordinación interna de nuestras empresas, desde el diseño, se traduce en una planificación optimizada, plazos de entrega reducidos y una optimización de los recursos, lo que le permite ahorrar tiempo y dinero en proyectos de cualquier escala.

Calidad y Precisión aseguradas en cada detalle

Cada empresa aporta su compromiso con la excelencia en el análisis y diseño, y nuestra colaboración garantiza una supervisión y un control de calidad rigurosos en cada disciplina, desde los planos hasta la ejecución, en cualquier tipo de obra.

Innovación Constante y Sostenibilidad

Con un historial de proyectos exitosos en cada área y la capacidad de ver el proyecto en su totalidad desde el inicio, nuestro grupo brinda la tranquilidad de trabajar con equipos profesionales, altamente calificados y con una visión de 360°, adaptada a las particularidades de cada sector.

Experiencia Comprobada y Visión Integral

Estamos en la vanguardia de las últimas tecnologías, metodologías de diseño y construcción, ofreciendo soluciones innovadoras y sostenibles que se anticipan a las necesidades del futuro, garantizando la durabilidad y eficiencia de sus inversiones.



NUESTRO COMPROMISO

Nos dedicamos a transformar sus visiones más ambiciosas en realidades construidas, con un compromiso inquebrantable con la **seguridad, la sostenibilidad y la satisfacción total del cliente.**

En cada proyecto, nuestro Grupo Corporativo se esfuerza por superar las expectativas, entregando resultados que no solo cumplen, sino que exceden los estándares, con un enfoque integral desde el primer trazo hasta la última conexión.

Confíe en
nosotros para
**analizar, diseñar
y construir su
futuro, con
soluciones que
integran ingenio
y experiencia.**





NUESTROS SERVICIOS

- Diseño, construcción y supervisión de plantas industriales.
- Diseño, fabricación y montaje de estructuras metálicas, instalación de coberturas y cerramientos.
- Diseño y construcción de infraestructura educativa.
- Diseño, construcción y supervisión de reservorios de agua y obras hidráulicas.
- Construcción de tiendas por Departamento, Galerías, Concesionario de Autos.
- Montaje Electromecánico y Mantenimiento de Subestaciones Eléctricas en M.T. y B.T.
- Diseño, Desarrollo y Ejecución de Obras de Sistemas de Utilización y de Distribución Eléctrica.
- Modelamiento, coordinación e implementación BIM dirigidos a empresas privadas y entidades públicas.



Construcción Colegio IE N°14970

Cliente: Fondo Social del Proyecto Integral Bayóvar (FOSPIBAY)

Descripción: Construcción de pabellones educativos integrales para niveles de primaria y secundaria.

Ubicación: Provincia de Sechura, Departamento de Piura

Fecha: Marzo - Noviembre 2024



Construcción Colegio IE N°823

Cliente: Municipalidad distrital de
Bellavista de la Unión (MDBU)

Descripción: Construcción de pabellones
educativos integrales para nivel inicial.

Ubicación: Provincia de Sechura,
Departamento de Piura

Fecha: Febrero 2024- mayo 2024



Supervisión de Planta industrial

Cliente: Agrocasagrande S.A.C

Descripción: Supervisión del proyecto de planta de fresco de uva, arándano y palta, con un área techada de 15 000 m² aproximadamente.

Ubicación: Provincia de Ascope, La Libertad

Fecha: Etapa I (2018), Etapa II (2019), Etapa III (2022), Etapa IV (2023) y Etapa V (2024)





Supervisión de reservorio de 150 000 m³

Cliente: Agrofutura Company S.A.C

Descripción: Supervisión del proyecto de reservorio con geomembrana de 150 000 m³ de almacenamiento y obras hidráulicas complementarias

Ubicación: Provincia de Santa, Ancash

Fecha: Diciembre 2019- marzo 2020



Supervisión de reservorio de 410 000 m³

Cliente: Agrofutura Company S.A.C

Descripción: Supervisión del proyecto de reservorio con geomembrana de 410 000 m³ de almacenamiento y obras hidráulicas complementarias

Ubicación: Provincia de Santa, Ancash

Fecha: Noviembre 2020- junio 2021



Supervisión de reservorio de 2 700 000 m³

Cliente: Agrofutura Company S.A.C

Descripción: Supervisión del proyecto de reservorio con geomembrana de 2 700 000 m³ de almacenamiento y obras hidráulicas complementarias

Ubicación: Provincia de Santa, Ancash

Fecha: Abril 2022- julio 2023



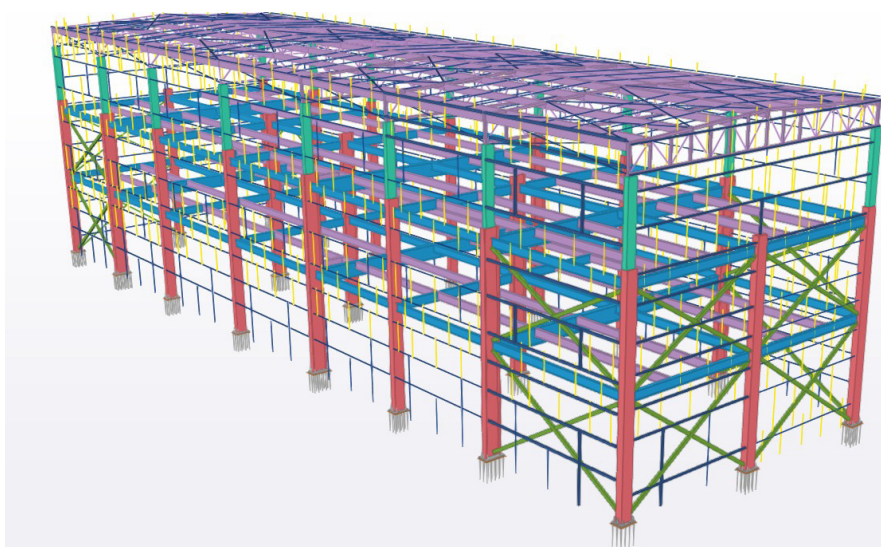
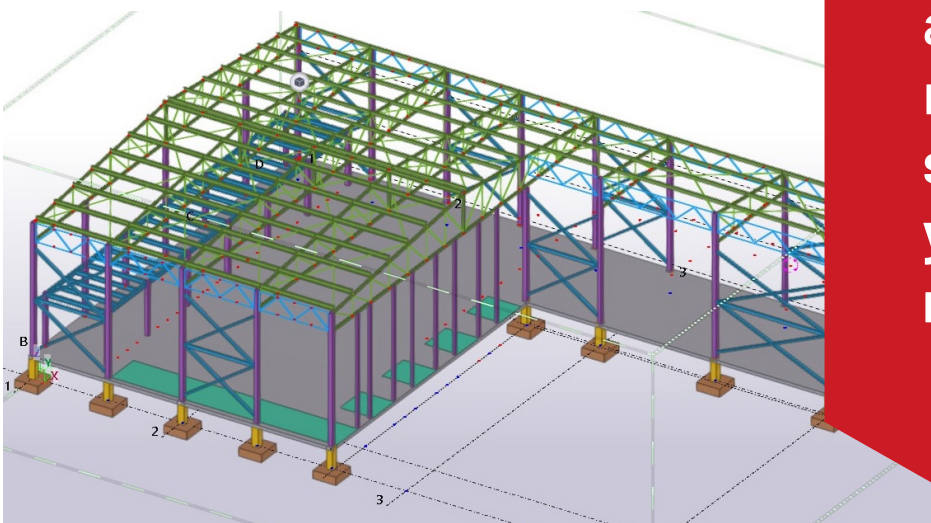
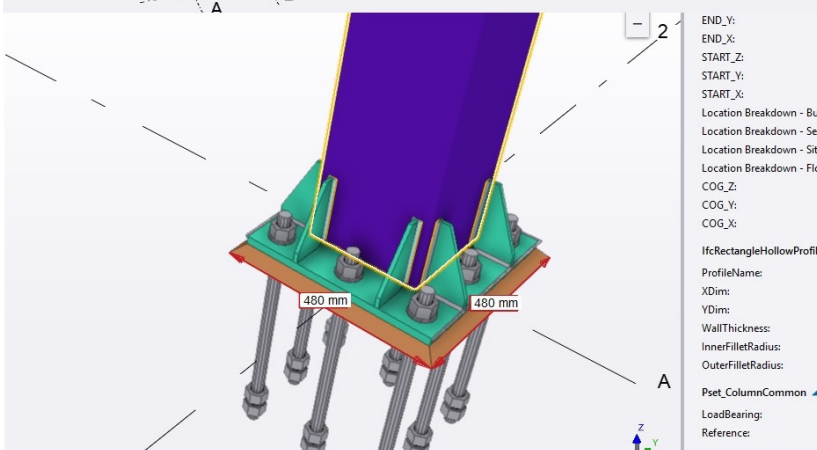
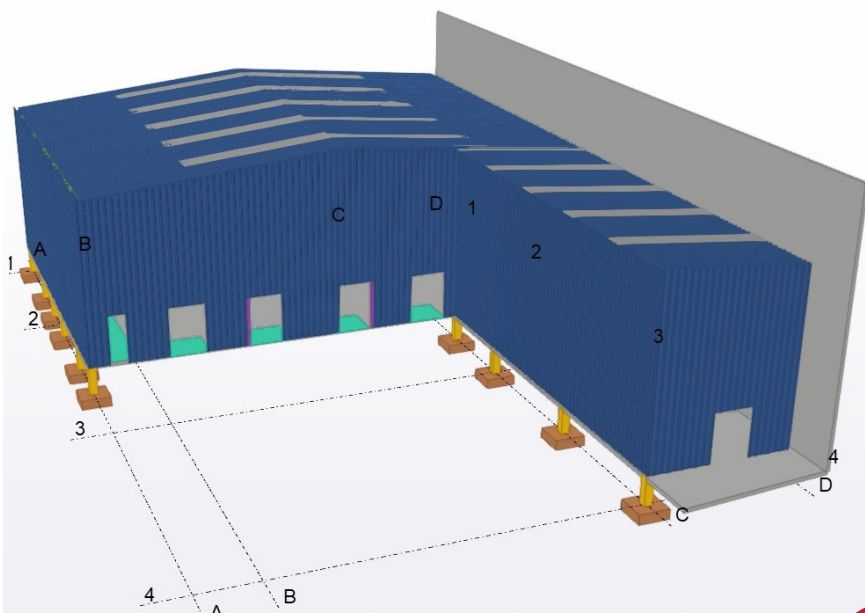

Nos especializamos
en el **análisis,**
diseño y supervisión
de proyectos de
plantas industriales,
almacenes y locales
retail, creando
soluciones eficientes
y funcionales para su
negocio.



Proyecto Estanislao

Cliente: Friopacking S.A.C

Descripción: Servicio de arenado y pintado de estructuras metálicas de nave industrial

Ubicación: Provincia de Santa, Ancash

Fecha: Mayo - junio 2024



Proyecto Entrega de 9 intervenciones (instituciones educativas)

Cliente: Consorcio SINOHYDRO
PROYECTA S&P

Descripción: Suministro e instalación de partidas complementarias de estructuras metálicas en losa deportiva

Ubicación: Provincia de Huarochirí, Lima.

Fecha: Mayo 2024



Proyecto Aulas provisionales de contingencia

Cliente: Consorcio SINOHYDRO
PROYECTA S&P

Descripción: Mejoramiento de la implementación de aulas provisionales de contingencia periodo 2024

Ubicación: Provincia de Yungay, Ancash.

Fecha: Marzo - abril 2024



Proyecto NISSAN - PLANETA MOTORS

Cliente: GUEPAC Constructores Y
Consultores E.I.R.L.

Descripción: Implementación de sala
de ventas Planeta en Mall Aventura San
Juan de Lurigancho

Ubicación: Provincia de Lima, Lima.

Fecha: Octubre - diciembre 2023



Remodelación de local NISSAN PLANETA

Cliente: GUEPAC Constructores Y
Consultores E.I.R.L.

Descripción: Remodelación de local
NISSAN Planeta Motor los Olivos.

Ubicación: Provincia de Lima, Lima.

Fecha: Julio – octubre 2023





En Corporación DIJOANCORP impulsamos la **modernización del sector construcción** en el Perú mediante la aplicación de la **metodología BIM** (Building Information Modeling) en todas las etapas de proyectos.

Brindamos servicios de modelamiento, coordinación e implementación BIM dirigidos a empresas privadas y entidades públicas. Nuestro equipo de especialistas trabaja acorde a la normatividad nacional y estándares del Plan BIM Perú, asimismo aplicando estándares internacionales como VDC (Virtual Design and Construction)



Paquete 3 – Intervención de 10 Instituciones Educativas en la región Ancash

Cliente: Continental Engineering and Machinery SRL

Descripción: Servicio de asesoramiento BIM para la actualización de planos y modelos BIM para entregables As Built

Ubicación: Provincia de Santa, Ancash

Fecha: Marzo – julio 2024

Megaproyecto Anillo Vial Periférico

Cliente: GVR Peruvian Engineers

Descripción: : Servicio de especialista BIM en la elaboración del diagnóstico y levantamiento de procesos para la implementación de la metodología BIM para la gestión de información del contrato

Ubicación: Provincia de Lima, Lima

Fecha: Abril – mayo 2025





Construcción de Patio de juegos - I.E. N°20653

Cliente: Consorcio S&P

Descripción: Construcción de losa de concreto, suministro e instalación de estructuras metálicas, cobertura de lona, baldosas de caucho y juego de niños.

Ubicación: Provincia de Huarochirí, Lima

Fecha: Agosto - Setiembre 2025



Pintado de estructuras metálicas en losa deportiva - I.E. N°20811

Cliente: Consorcio S&P

Descripción: Pintado de columnas y vigas metálicas e impermeabilización de canaletas de drenaje pluvial.

Ubicación: Provincia de Huarochirí, Lima

Fecha: Setiembre 2025



Pintado de estructuras metálicas en losa deportiva - I.E. N°20653

Cliente: Consorcio S&P

Descripción: Pintado de columnas y vigas metálicas e impermeabilización de canaletas de drenaje pluvial.

Ubicación: Provincia de Huarochirí, Lima

Fecha: Agosto 2025

NUESTROS CLIENTES



CONTÁCTANOS

☎ 950 483 262 / 900 680 748

✉ jcornetero@galtop.com.pe
proyectos@galtop.com.pe
Justoleon@fajiceperu.com

📍 Calle Vicente de la Vega
1246 - Chiclayo

🌐 www.fajiceperu.com

